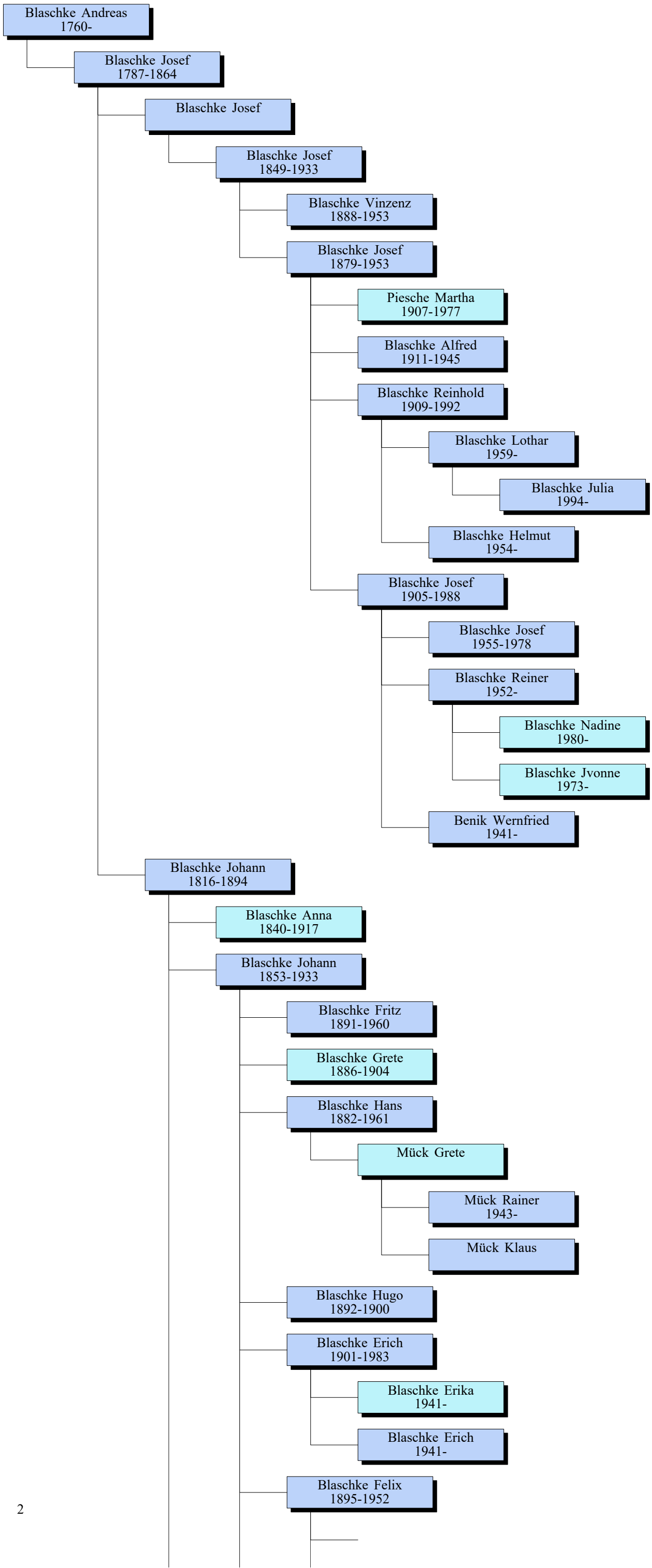
Blaschke Andreas
1760-
Blaschke Josef
1787-1864
Blaschke Josef
Blaschke Josef
1849-1933
Blaschke Vinzenz
1888-1953
Blaschke Josef
1879-1953
Piesche Martha
1907-1977
Blaschke Alfred
1911-1945
Blaschke Reinhold
1909-1992
Blaschke Lothar
1959-
Blaschke Julia
1994-
Blaschke Helmut
1954-
Blaschke Josef
1905-1988
Blaschke Josef
1955-1978
Blaschke Reiner
1952-
Blaschke Nadine
1980-
Blaschke Jvonne
1973-
Benik Wernfried
1941-
Blaschke Johann
1816-1894
Blaschke Anna
1840-1917
Blaschke Johann
1853-1933
Blaschke Fritz
1891-1960
Blaschke Grete
1886-1904
Blaschke Hans
1882-1961
Mück Grete
Mück Rainer
1943-
Mück Klaus
Blaschke Hugo
1892-1900
Blaschke Erich
1901-1983
Blaschke Erika
1941-
Blaschke Erich
1941-
Blaschke Felix
1895-1952

- Blaschke Felix 1895-1952
  - Blaschke Günther 1933-1934
  - Blaschke Erich 1929-
    - Blaschke Christian 1957-
      - Blaschke Julianna 1993-
      - Blaschke Lena 1996-
- Blaschke Stephan 1895-1895

Blaschke Josef 1867-1945

- Blaschke Alois 1896-1985
  - Blaschke Ernst 1926-
  - Blaschke Paul 1928-
    - Blaschke Lothar 1967-
    - Blaschke Dietrich 1968-
  - Kisling Lotte 1930-
- Blaschke Johann 1897-1947
  - von Stein Kunigunde 1924-1954
    - Stein Franz 1954-
      - Stein Jannik 1991-
  - Petranka Adelheid 1926-
    - Petranka Rainer 1957-1985
  - Blaschke Nikolaus 1928-1999
    - Fleischer Gabi 1959-
      - Fleischer Andreas 1988-
      - Fleischer Philipp 1991-
    - Alexander Andrea 1963-
      - Alexander Marc 1993-
      - Alexander Selina 1996-
  - Kausch Karoline 1938-
  - Blaschke Engelbert 1942-
    - Blaschke Monika 1972-
    - Blaschke Michael 1974-
- Blaschke Anton 1901-1961
  - Blaschke Erich 1925-2007

- Blaschke Erich 1925-2007
  - Grülmaier Isolde 1961-
    - Grülmaier Jonas 1996-
    - Grülmaier Tobias 1999-
  - Blaschke Udo 1966-2021
    - Blaschke Florian 1992-
      - Blaschke Emilia 2021-
      - Blaschke Sophie 2023-
    - Blaschke Maximillian 1994-
- Blaschke Helma 1927-2015
- Langstein Edith 1929-2019
  - Langstein Jürgen 1971-
    - Langstein Marlon
    - Langstein Dennis 1997-
    - Langstein Vanessa 1999-
- Blaschke Werner 1932-2016
  - Eideberg Christel 1953-
    - Eideberg Henrik 1979-
      - Eideberg Willem 2015-
      - Eideberg Alix 2017-
    - Eideberg Christoffer 1981-
      - Eideberg Helma 2007-
      - Eideberg Iris 2010-
  - Blaschke Wolfgang 1955-
    - Blaschke Christian 1987-
  - Blaschke Heinz 1957-
    - Blaschke Joakim 1977-
      - Blaschke Julian 2017-
      - Blaschke Benjamin 2013-
    - Blaschke Karolina 1984-
      - Blaschke Leyton 2016-
      - Blaschke Kendra 2012-
    - Blaschke Josefine 1988-

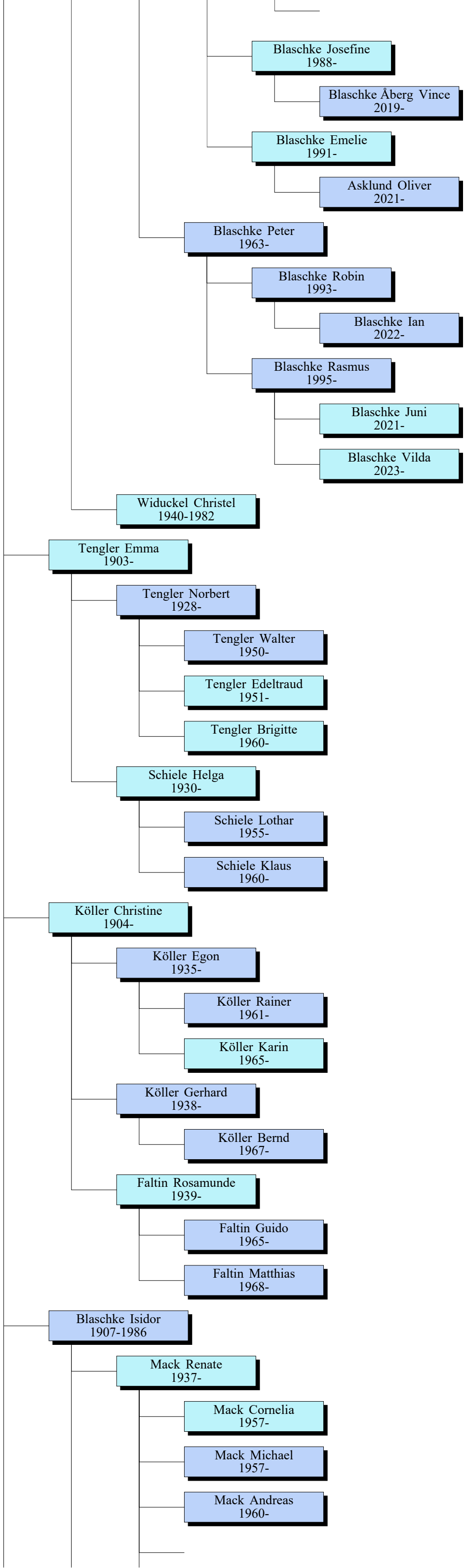
Blaschke Josefine
1988-
Blaschke Åberg Vince
2019-
Blaschke Emelie
1991-
Asklund Oliver
2021-
Blaschke Peter
1963-
Blaschke Robin
1993-
Blaschke Ian
2022-
Blaschke Rasmus
1995-
Blaschke Juni
2021-
Blaschke Vilda
2023-
Widuckel Christel
1940-1982
Tengler Emma
1903-
Tengler Norbert
1928-
Tengler Walter
1950-
Tengler Edeltraud
1951-
Tengler Brigitte
1960-
Schiele Helga
1930-
Schiele Lothar
1955-
Schiele Klaus
1960-
Köller Christine
1904-
Köller Egon
1935-
Köller Rainer
1961-
Köller Karin
1965-
Köller Gerhard
1938-
Köller Bernd
1967-
Faltin Rosamunde
1939-
Faltin Guido
1965-
Faltin Matthias
1968-
Blaschke Isidor
1907-1986
Mack Renate
1937-
Mack Cornelia
1957-
Mack Michael
1957-
Mack Andreas
1960-

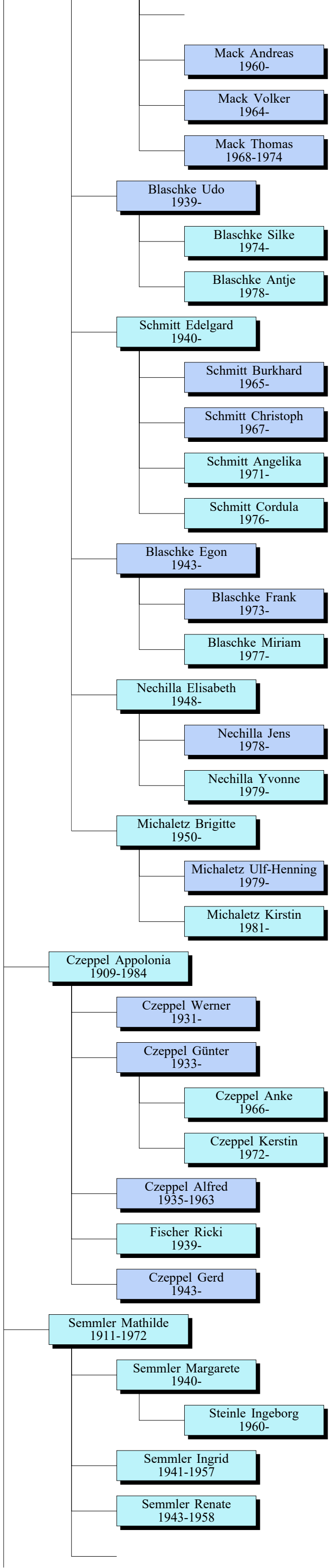
Mack Andreas
1960-
Mack Volker
1964-
Mack Thomas
1968-1974
Blaschke Udo
1939-
Blaschke Silke
1974-
Blaschke Antje
1978-
Schmitt Edelgard
1940-
Schmitt Burkhard
1965-
Schmitt Christoph
1967-
Schmitt Angelika
1971-
Schmitt Cordula
1976-
Blaschke Egon
1943-
Blaschke Frank
1973-
Blaschke Miriam
1977-
Nechilla Elisabeth
1948-
Nechilla Jens
1978-
Nechilla Yvonne
1979-
Michaletz Brigitte
1950-
Michaletz Ulf-Henning
1979-
Michaletz Kirstin
1981-
Czeppel Appolonia
1909-1984
Czeppel Werner
1931-
Czeppel Günter
1933-
Czeppel Anke
1966-
Czeppel Kerstin
1972-
Czeppel Alfred
1935-1963
Fischer Ricki
1939-
Czeppel Gerd
1943-
Semmler Mathilde
1911-1972
Semmler Margarete
1940-
Steinle Ingeborg
1960-
Semmler Ingrid
1941-1957
Semmler Renate
1943-1958

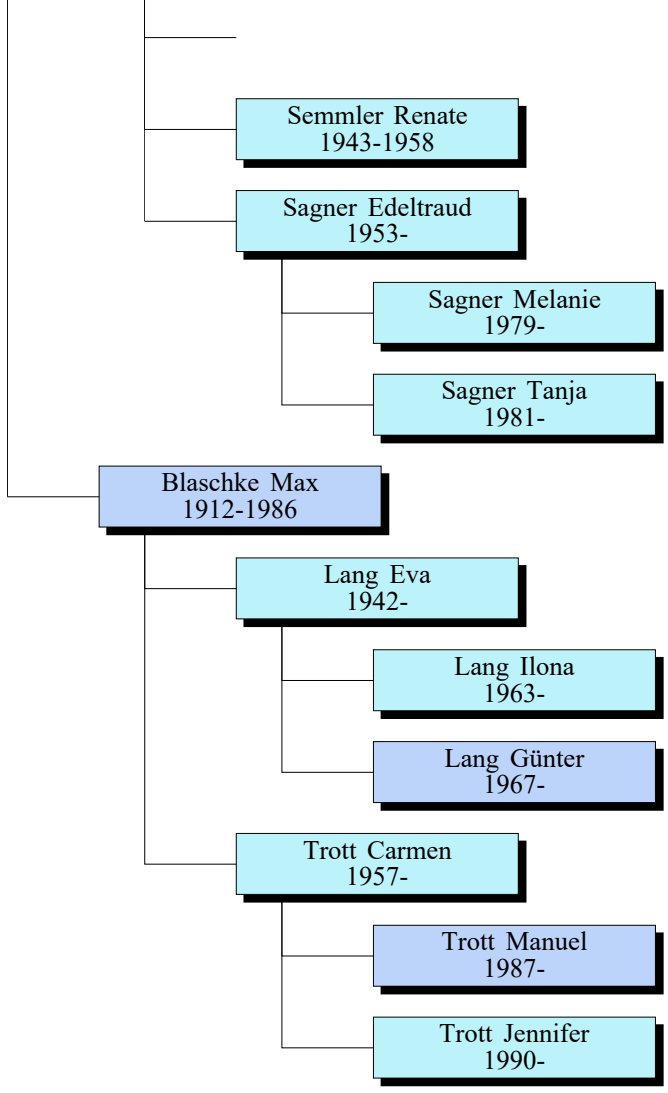
Semmler Renate
1943-1958
Sagner Edeltraud
1953-
Sagner Melanie
1979-
Sagner Tanja
1981-
Blaschke Max
1912-1986
Lang Eva
1942-
Lang Ilona
1963-
Lang Günter
1967-
Trott Carmen
1957-
Trott Manuel
1987-
Trott Jennifer
1990-